



# FICHA TÉCNICA

NORMATIVIDAD

MUEBLES DE BAÑO

REV.1

<b>CÓDIGO / NOMBRE:</b>	<b>IMAGEN:</b>
52735021	
<b>FAMILIA:</b>	
LAVABO	
<b>DESCRIPCIÓN:</b>	
LAVABO NEO 1 TAL	
<b>COLOR:</b>	
52735021	BLANCO

<b>NORMAS</b>	<b>CERTIFICACIÓN</b>
NO APLICA	NO

<b>MATERIAL</b>
CERÁMICA VITRIFICADA

### CARACTERÍSTICAS TÉCNICAS

ALTURA SUGERIDA DE INSTALACIÓN:  
787 MM Ó 863 MM (31" Ó 34") AL BORDE SUPERIOR DEL LAVABO.  
DISPONIBLE PARA 1 TALADRO.  
LAVABO CON REBOSADERO.  
LAVABO DE SOBREPONER  
REBOSADERO OCULTO  
DISEÑO PARA MONOMANDO A PISO

DIMENSIONES		
ZONA	PULGADAS	MM
A	5"	127
B	15 3/4"	400
C	14 49/64"	375
D	7 3/4"	197

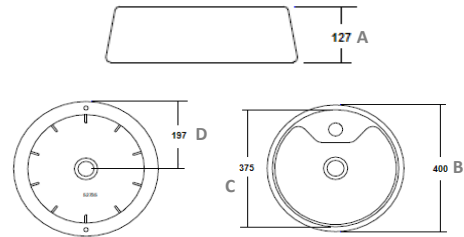

<b>PESO SIN MATERIAL DE EMPAQUE:</b>	<b>INSTALACIÓN:</b>
11,4 KG	INSTALACIÓN AL MUEBLE DE SOBREPONER COLOCÁNDOLO EN EL BARRENO DEL MUEBLE, BARRENOS DE INSTALACIÓN PARA MONOMANDO AL PISO SEGÚN INSTRUCCIONES DEL FABRICANTE, CONEXIÓN CONTRA REBOSADERO (NO INCLUIDO) POR MEDIO DE TUERCAS Y EMPAQUES PLÁSTICOS BLANDOS.
<b>FORMA:</b>	
REDONDO	
<b>LAVABO TIPO</b>	
II (UNA PIEZA DE SOBREPONER O EMPOTRABLE)	

<b>COMPLEMENTOS:</b>
NO INCLUYE

**RECOMENDACIONES:**

ANTES DE SELECCIONAR EL MONOMANDO O MEZCLADORA SE RECOMIENDA VERIFICAR QUE SEA COMPATIBLE CON EL DISEÑO DEL LAVABO.

ANTES DE INICIAR CON LA INSTALACIÓN ASEGÚRESE DE QUE EL MUEBLE TENGA LA ESTRUCTURA ADECUADA PARA PODER SOPORTAR EL LAVABO.

AL REALIZAR LA INSTALACIÓN DE LOS TORNILLOS DE FIJACIÓN SE DEBE TENER CUIDADO EN NO EXCEDER LA FUERZA DE APRIETE DE LAS TUERCAS, YA QUE PUEDE DAÑAR EL LAVABO.

ASEGÚRESE DE ALINEAR EL LAVABO CON RESPECTO A LA RED SANITARIA Y LÍNEAS DE ALIMENTACIÓN HIDRÁULICAS.

**MANTENIMIENTO:**

NO DEJAR EL MUEBLE POR PERÍODOS LARGOS DE TIEMPO SIN LIMPIAR.

PARA SU LIMPIEZA NO UTILIZAR AMONIACO NI ÁCIDOS, PUES DAÑARA IRREVERSIBLEMENTE EL ACABADO DEL LAVABO, SÓLO USAR JABÓN Y ESPONJA.

LIMPIAR LA SUPERFICIE EXTERIOR DEL LAVABO CON UNA TELA SUAVE Y HÚMEDA AGREGANDO LIMPIADOR DETERGENTE NO ABRASIVO SI ASI SE REQUIERE Y LUEGO SECAR.

**GARANTÍA:**

10 AÑOS DE GARANTÍA EN DEFECTOS DE MANUFACTURA PARA LA CERÁMICA, 1 AÑO DE GARANTÍA EN DEFECTOS DE MANUFACTURA EN LOS HERRAJES.

EN CASO DE PRESENTAR ALGÚN PROBLEMA DE ESTA NATURALEZA EL PRODUCTO SERA REEMPLAZADO SIN COSTO AL COMPRADOR.